

EPUSP - Escola Politécnica da Universidade de São Paulo

Retour d'expérience sur la mobilité

Double diplôme d'Août 2022 à Décembre 2023

Méline Bommertz - 022'



Présentation de l'école et du Brésil

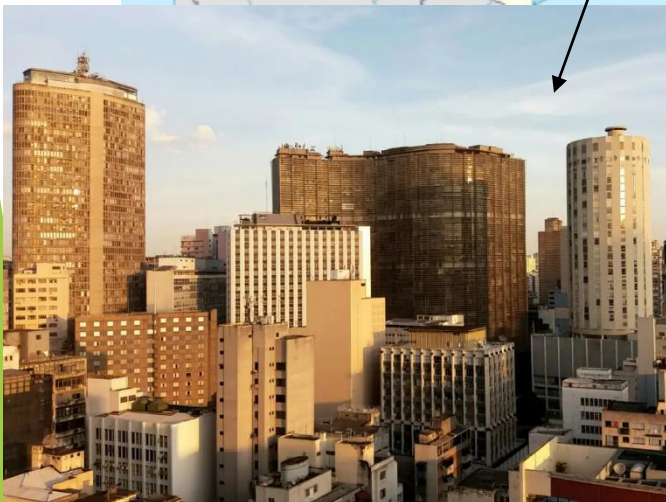

- ▶ Réputée meilleure université du Brésil, et souvent meilleure d'Amérique latine
- ▶ São Paulo = plus grande ville et capitale économique de l'Amérique du Sud
- ▶ Echanges possibles
 - ▶ Mobilité non diplômante : 1 ou 2 semestres d'échange
 - ▶ Double diplôme : 3 semestres (PFE peut être inclus en alternance)
- ▶ Cours en présentiel
- ▶ Vacances
 - ▶ 3 mois de vacances d'été de mi-décembre à mi-mars + 3 semaines en juillet-août
 - ▶ Une semaine sans cours par semestre : semaine de la Patrie (début septembre) et semaine Sainte (fin mars ou début avril)

Pourquoi choisir l'EPUSP pour sa mobilité ?

- ▶ Découverte et intégration dans nouvelle culture
- ▶ Le portugais est une langue facile à apprendre, les brésiliens sont chaleureux et très amicaux
- ▶ Vivre au rythme des festivités locales (carnaval au mois de février, festas juninas en juin)
- ▶ Découvrir le monstre urbain de São Paulo - des immeubles à perte de vue
- ▶ Profiter d'un coût de la vie plus bas + fruits incroyables!
- ▶ Profiter de la localisation stratégique de São Paulo pour visiter le pays (weekend, vacances)
 - ▶ 6h de bus de Rio de Janeiro, plages du litoral de SP
- ▶ Offre culturelle immense et peu chère à SP (musées, expositions, concerts (Teatro municipal, Sala de SP), centres culturels/sportifs SESC)



Le Campus USP

- ▶ Campus immense, l'université compte des dizaines d'écoles en plus de l'EPUSP
- ▶ Nombreux espaces verts (meilleur parc de SP!)
- ▶ Espaces sportifs CEPE USP (natation, foot, athlétisme, handball, basket, tennis, sports de combat, capoeira...)
- ▶ Fêtes gratuites toutes les semaines dans l'enceinte de l'une des facs
- ▶ Réseau de bus à l'intérieur du campus et jusqu'au métro, gratuit pour les étudiants
- ▶ Plusieurs cantines à très petits prix : 2 R\$ par repas (~0,4€) - matin, midi et soir



Le Campus USP



Plan du Campus de l'USP



CEPE USP - Piscine et stade



Le Campus USP



Bandejão - Restaurant universitaire
Plat quotidien avec arroz e feijão



Fête de la fac de lettres FFLCH



Capivaras sur le campus

En profiter pour découvrir le pays

PS : les bus brésiliens sont bien plus confortables que les bus français



Rio de Janeiro - 6h de bus



Minas Gerais - entre 6 et 10h de bus

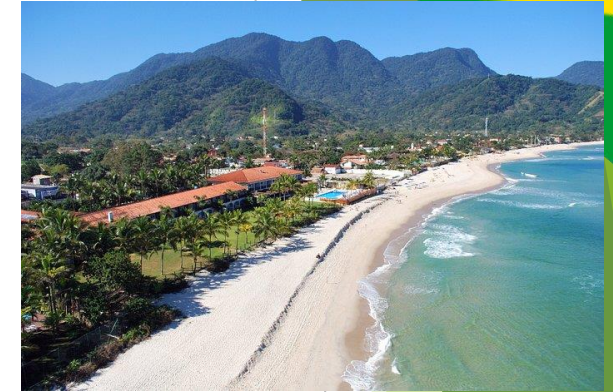

São Sebastião (litoral nord de SP) - 4h de bus



Foz de Iguaçu - 15h de bus ou 2h d'avion



Florianópolis - 15h de bus



Lencóis de Maranhão (Nordeste brésilien) - 3h d'avion

Profiter aussi de la vie sociale et associative de l'école

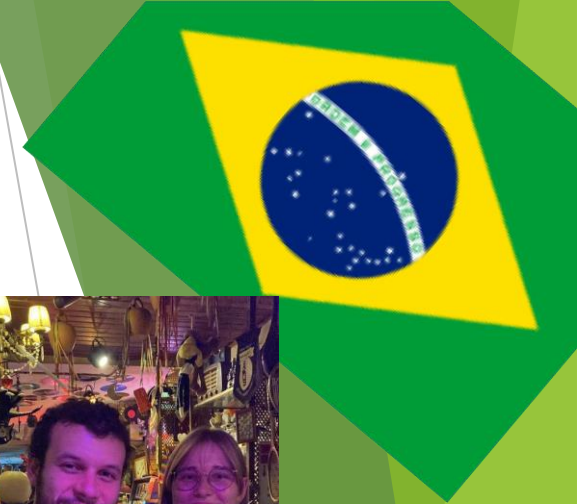

Club de natation



Rencontre entre élèves étrangers et membres de l'association iPoli, d'accueil des étudiants étrangers

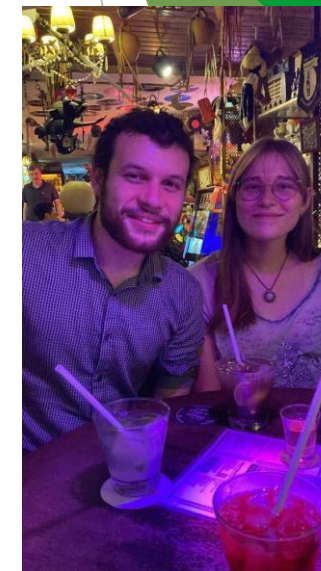

Avec Joseph Compernelle 021'!
Vous pourrez toujours compter sur les autres étudiants français

- ▶ De nombreux événements organisés par l'association iPoli pour aider et intégrer les étudiants étrangers
 - ▶ Journées des gringos, journée d'aide administrative, visite de la ville, churrasco...
- ▶ D'autres clubs, tels que des clubs sportifs, fanfare...
- ▶ Tournois de sport entre les fac InterUSP (juin) et TUSCA (octobre) : jeux sportifs avec festival pendant 3 jours

Parcours académique

- ▶ Un semestre de "habilitação" (cours 100% imposés selon le parcours), à choisir avant son arrivée:

- ▶ Ingénierie de l'environnement - Engenharia Ambiental
- ▶ Ingénierie civile - Engenharia civil
- ▶ Ingénierie informatique - Engenharia de computação
- ▶ Ingénierie des matériaux - Engenharia de materiais
- ▶ Ingénierie de production - Engenharia de produção
- ▶ Ingénierie mécanique - Engenharia mecânica
- ▶ Ingénierie mécatronique - Engenharia mecatrônica

Typiquement :

- Pendant le premier semestre, cours environ 25h/semaine
- Les deux derniers semestres, cours 5-20h/semaine
- Stage d'au moins 3 mois à intercaler entre les cours pendant les deux derniers semestres
- Ce stage peut servir de PFE (> 4 mois dans ce cas + définition du sujet de PFE avec l'ENPC)

- ▶ Deux semestres de "modulo vermelho" (à choisir entre les 7 modules au choix en Génie Civil + large choix des cours au sein des modules):

- ▶ Eau et environnement
- ▶ Technologie et gestion de production de construction civile
- ▶ Technologies digitales pour la construction civile
- ▶ Real Estate et milieu construit
- ▶ Assainissement environnemental
- ▶ Transports
- ▶ Ville et mobilité



Points d'attention

- ▶ Semestre 1 : charge de travail plus élevée qu'aux Ponts
- ▶ Semestres 2 et/ou 3 (minimum 4 mois pour le PFE) en alternance quotidienne (3 ou 4 matinées de cours + 5/6h de stage tous les jours)
- ▶ 1 crédit brésilien = 1,5 crédit ECTS
- ▶ Double diplôme : en plus des cours obligatoires de Poli, 12 crédits d'optativa livre sont à réaliser dans n'importe quelle fac de l'USP (soit 4 crédits à choisir par semestre idéalement)!!!
- ▶ Les cours sont exclusivement en portugais MAIS la langue se comprend facilement et des cours de portugais sont proposés au sein de l'école (fac de lettre FFLCH)
 - ▶ Mieux vaut arriver quelques semaines avant le début des cours pour s'habituer à la langue et au pays
- ▶ Important: faire le visa étudiant avant d'arriver au Brésil + sur place faire le RNM chez la police fédérale dans les trois mois (les membres de iPoli/ Crint de l'EPUSP seront là pour vous aider)
- ▶ Plusieurs bourses :
 - ▶ Bourse Coiffard de la fondation des Ponts
 - ▶ Bourse mobilité de la région Île de France



Budget

1 € = 5,5 R\$

- ▶ Prix d'un ticket de métro : 2,2 R\$ avec la réduction étudiante. Pas d'abonnement
 - ▶ Points intéressants de la ville bien desservis en transport en commun
- ▶ Pas de résidence étudiante, se rapprocher d'une colocation (entre 200 et 400€par mois) ou d'une résidence privée pour étudiants (entre 300 et 600€ par mois) (peut prendre un Airbnb le temps de se trouver un appartement)
- ▶ Exemple de prix :
 - ▶ Restaurant classique : 25 R\$ / 4,5€
 - ▶ Restaurant plus chic : 70 R\$ / 13€
 - ▶ Cocktail/grande bière dans un bar classique : 15 R\$ / 10 R\$ 3€/2€
 - ▶ Cocktail/petite bière dans un bar chic/boîte de nuit : 40 R\$ / 20 R\$ 7€/4€
 - ▶ Billet de bus de nuit São Paulo - Rio de Janeiro : entre 70 et 120 R\$ 13-22€
 - ▶ Une nuit dans une auberge de jeunesse : jusqu'à 70 R\$ / 13€
- ▶ Prix de la vie globalement deux fois moins élevé qu'à Paris



Liens utiles et contacts utiles

- ▶ Equivalent de Educnet : <https://edisciplinas.usp.br/acessar/>
- ▶ Plateforme administrative : <https://uspdigital.usp.br/jupiterweb>
- ▶ Liste des cours et formations proposées : <https://uspdigital.usp.br/jupiterweb/jupCursoLista?codcg=3&tipo=N>

- ▶ Professeurs responsables des départements et des élèves étrangers :
 - ▶ Edvaldo Simoes da Fonseca Junior - edvaldoj@usp.br
 - ▶ Henrique Lindenberg Neto - henlneto@usp.br
- ▶ Pour des doutes : secao.alunos.poli@usp.br ou crint.poli@usp.br
- ▶ Service des relations étrangères de l'EP USP (votre aide principale pour les inscriptions aux cours et le suivi de la mobilité) : crint.poli@usp.br
- ▶ Groupe Whatsapp Ipoli avec leurs members et tous les étudiants étrangers de l'EPUSP (ils vous rajouteront après admission)
- ▶ Groupe Facebook pour la recherche de colocations : Republicas da USP

