

ELEVES INSCRITS AU GROUPE 1 DU MODULE PLAST

Plasticité et calcul à la rupture



Mme ASMAR Nour

Catégorie :	Double Diplôme de Beyrouth	Période en cours :	O2
Formation d'ingénieur :	GCC	Promotion :	20
Formation spécialisée :	(Sans)		



Mme AYRES PINHEIRO DE LIMA Isabella

Catégorie :	Double Diplôme de São Paulo	Période en cours :	O2
Formation d'ingénieur :	GCC	Promotion :	20
Formation spécialisée :	(Sans)		

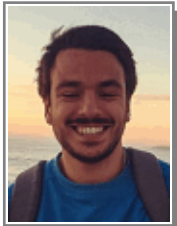

M. AZEVEDO MENDO NOVAIS ANTÓNIO Simão

Catégorie :	Double Diplôme de Porto	Période en cours :	O2
Formation d'ingénieur :	GCC	Promotion :	20
Formation spécialisée :	(Sans)		



M. BERGO DE MORAES André

Catégorie :	Double Diplôme ITA Brésil	Période en cours :	O2
Formation d'ingénieur :	GCC	Promotion :	20
Formation spécialisée :	(Sans)		



M. BOUDY Aurélien

Catégorie :	Elève Ingénieur Concours Commun	Période en cours :	O2
Formation d'ingénieur :	GCC	Promotion :	20
Formation spécialisée :	Ecole d'architecture MLV		



Mme CARDONA LOPEZ Sofia

Catégorie :	Double Diplôme Colombie	Période en cours :	O2
Formation d'ingénieur :	GCC	Promotion :	20
Formation spécialisée :	(Sans)		



M. CHAPUIS Flavien

Catégorie :	Elève Ingénieur Concours Commun	Période en cours :	O2
Formation d'ingénieur :	GCC	Promotion :	20
Formation spécialisée :	(Sans)		



M. CLÉDAT Antoine

Catégorie :	Elève Ingénieur Architecte	Période en cours :	O2
Formation d'ingénieur :	GCC	Promotion :	20
Formation spécialisée :	(Sans)		

ELEVES INSCRITS AU GROUPE 1 DU MODULE PLAST

Plasticité et calcul à la rupture



M. de ROMANET de BEAUNE Amance

Catégorie :	Elève Ingénieur Concours Commun	Période en cours :	O2
Formation d'ingénieur :	GCC	Promotion :	20
Formation spécialisée :	(Sans)		



M. EBBINGHAUS CARRARI Danilo

Catégorie :	Double Diplôme de São Paulo	Période en cours :	O2
Formation d'ingénieur :	GCC	Promotion :	20
Formation spécialisée :	(Sans)		



Mme FAN Meina

Catégorie :	Double Diplôme de Tongji	Période en cours :	O2
Formation d'ingénieur :	GCC	Promotion :	20
Formation spécialisée :	(Sans)		



Mme GILSON Adèle

Catégorie :	Elève Ingénieur Architecte	Période en cours :	O2
Formation d'ingénieur :	GCC	Promotion :	20
Formation spécialisée :	(Sans)		



M. HASKELL Charles

Catégorie :	Elève Ingénieur Concours Commun	Période en cours :	O2
Formation d'ingénieur :	GCC	Promotion :	20
Formation spécialisée :	Ecole d'architecture MLV		



M. KAMEH Ahmad

Catégorie :	Double Diplôme de Beyrouth	Période en cours :	O2
Formation d'ingénieur :	GCC	Promotion :	20
Formation spécialisée :	(Sans)		



M. LAHLOU Imad

Catégorie :	Double Diplôme Mohammadia	Période en cours :	O2
Formation d'ingénieur :	GCC	Promotion :	20
Formation spécialisée :	(Sans)		

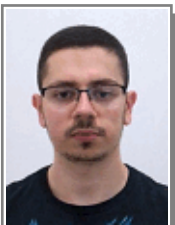

M. MARTUSCELLI André

Catégorie :	Double Diplôme de São Paulo	Période en cours :	O2
Formation d'ingénieur :	GCC	Promotion :	20
Formation spécialisée :	(Sans)		

ELEVES INSCRITS AU GROUPE 1 DU MODULE PLAST

Plasticité et calcul à la rupture



M. MONCHANIN Pierre

Catégorie :	Elève Ingénieur Concours Commun	Période en cours :	O2
Formation d'ingénieur :	GCC	Promotion :	20
Formation spécialisée :	(Sans)		



M. NAVARO-AUBURTIN Pierre

Catégorie :	Elève Ingénieur Concours Commun	Période en cours :	O2
Formation d'ingénieur :	GCC	Promotion :	20
Formation spécialisée :	Ecole d'architecture MLV		



M. NTETSIKAS Konstantinos

Catégorie :	Double Diplôme de Athènes	Période en cours :	O2
Formation d'ingénieur :	GCC	Promotion :	20
Formation spécialisée :	(Sans)		



M. QUIGNARD Baudouin

Catégorie :	Elève Ingénieur Concours Commun	Période en cours :	O2
Formation d'ingénieur :	GCC	Promotion :	20
Formation spécialisée :	(Sans)		



M. SAAVEDRA ESPADA Rolando Ademir

Catégorie :	Double Diplôme Buenos Aires	Période en cours :	O2
Formation d'ingénieur :	GCC	Promotion :	20
Formation spécialisée :	(Sans)		

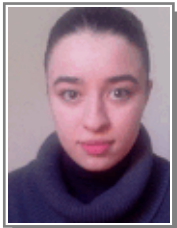

Mme TALEB SALAH Nouha

Catégorie :	Double Diplôme de Tunis	Période en cours :	O2
Formation d'ingénieur :	GCC	Promotion :	20
Formation spécialisée :	(Sans)		



M. TOUMA Georges

Catégorie :	Double Diplôme de Beyrouth	Période en cours :	O2
Formation d'ingénieur :	GCC	Promotion :	20
Formation spécialisée :	(Sans)		



Mme VINCENT Lucie

Catégorie :	Elève Ingénieur Concours Commun	Période en cours :	O2
Formation d'ingénieur :	GCC	Promotion :	20
Formation spécialisée :	(Sans)		

ELEVES INSCRITS AU GROUPE 1 DU MODULE PLAST

Plasticité et calcul à la rupture



M. WIART Louis

Catégorie :	Elève Ingénieur Concours Commun	Période en cours :	O2
Formation d'ingénieur :	GCC	Promotion :	20
Formation spécialisée :	(Sans)		

25 élèves inscrits dans le groupe 1

ELEVES INSCRITS AU GROUPE 2 DU MODULE PLAST

Plasticité et calcul à la rupture



M. ABOU JAOUDE Charles

Catégorie :	Elève Ingénieur Concours Commun	Période en cours :	O2
Formation d'ingénieur :	GCC	Promotion :	20
Formation spécialisée :	(Sans)		



M. AUBRY Thomas

Catégorie :	Elève Ingénieur Concours Commun	Période en cours :	O2
Formation d'ingénieur :	GCC	Promotion :	20
Formation spécialisée :	(Sans)		



M. BARBOSA PASSOS JÚNIOR Alvaro

Catégorie :	DD Minas Gerais Belo Horizonte	Période en cours :	O2
Formation d'ingénieur :	GCC	Promotion :	20
Formation spécialisée :	(Sans)		



M. BESIDA Théodore

Catégorie :	Elève Ingénieur Concours Commun	Période en cours :	O2
Formation d'ingénieur :	GCC	Promotion :	20
Formation spécialisée :	Ecole d'architecture MLV		



M. BOUMARCHID Abdelouahed

Catégorie :	Double Diplôme de Hassania	Période en cours :	O2
Formation d'ingénieur :	GCC	Promotion :	20
Formation spécialisée :	(Sans)		

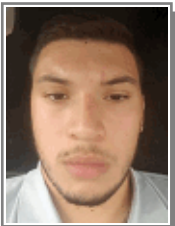

M. CHAMAILLÉ Anthony

Catégorie :	Elève Ingénieur Concours Commun	Période en cours :	O2
Formation d'ingénieur :	GCC	Promotion :	20
Formation spécialisée :	(Sans)		



Mme CHEVALLIER Agathe

Catégorie :	Elève Ingénieur Concours Commun	Période en cours :	O2
Formation d'ingénieur :	GCC	Promotion :	20
Formation spécialisée :	(Sans)		



Mme CLOLOT Léa

Catégorie :	Elève stagiaire ENTPE	Période en cours :	O3
Formation d'ingénieur :	GCC	Promotion :	19
Formation spécialisée :	(Sans)		

ELEVES INSCRITS AU GROUPE 2 DU MODULE PLAST

Plasticité et calcul à la rupture



M. DESLANDES Octave

Catégorie :	Elève Ingénieur Concours Commun	Période en cours :	O2
Formation d'ingénieur :	GCC	Promotion :	20
Formation spécialisée :	Ecole d'architecture MLV		



Mme ELGHALI Chaimae

Catégorie :	Double Diplôme Mohammadia	Période en cours :	O2
Formation d'ingénieur :	GCC	Promotion :	20
Formation spécialisée :	(Sans)		

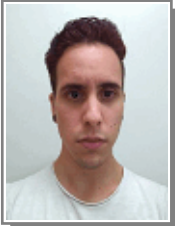

M. FARIAS DE BARROS Lucas Mateus

Catégorie :	DD Minas Gerais Belo Horizonte	Période en cours :	O2
Formation d'ingénieur :	GCC	Promotion :	20
Formation spécialisée :	(Sans)		



Mme FOURNIER Juliette

Catégorie :	Elève stagiaire étranger	Période en cours :	O3
Formation d'ingénieur :	GCC	Promotion :	19
Formation spécialisée :	(Sans)		



Mme GOUDOUNEIX Audrey

Catégorie :	Elève Ingénieur Architecte	Période en cours :	O2
Formation d'ingénieur :	GCC	Promotion :	20
Formation spécialisée :	(Sans)		



M. HIRANO Hirotaka

Catégorie :	Double Diplôme Tokyo	Période en cours :	O2
Formation d'ingénieur :	GCC	Promotion :	20
Formation spécialisée :	(Sans)		



M. KHALIL Iyes

Catégorie :	Elève Ingénieur Concours Commun	Période en cours :	O2
Formation d'ingénieur :	GCC	Promotion :	20
Formation spécialisée :	(Sans)		



M. LIU Yin

Catégorie :	Elève Ingénieur M1 Chinois	Période en cours :	O2
Formation d'ingénieur :	GCC	Promotion :	20
Formation spécialisée :	(Sans)		

ELEVES INSCRITS AU GROUPE 2 DU MODULE PLAST

Plasticité et calcul à la rupture

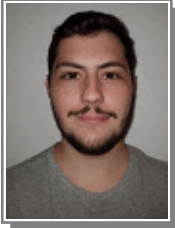

M. MEDEIROS PINHEIRO Levi

Catégorie :	Double Diplôme ITA Brésil	Période en cours :	O2
Formation d'ingénieur :	GCC	Promotion :	20
Formation spécialisée :	(Sans)		



Mme MOUSSAOUI Meryem

Catégorie :	Double Diplôme de Hassania	Période en cours :	O2
Formation d'ingénieur :	GCC	Promotion :	20
Formation spécialisée :	(Sans)		



Mme NGUYEN Thi Ngà

Catégorie :	Double Diplôme de Hanoï	Période en cours :	O2
Formation d'ingénieur :	GCC	Promotion :	20
Formation spécialisée :	(Sans)		

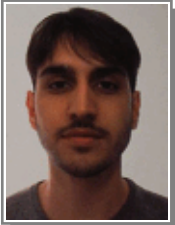

M. PERLONGO Alessandro

Catégorie :	Double Diplôme Milan	Période en cours :	O2
Formation d'ingénieur :	GCC	Promotion :	20
Formation spécialisée :	(Sans)		



M. QUINTANAL SAGÜES Luis

Catégorie :	Double Diplôme de Madrid Indus.	Période en cours :	O2
Formation d'ingénieur :	GCC	Promotion :	20
Formation spécialisée :	(Sans)		



M. SALES VELOSO Lucas Daniel

Catégorie :	Double Diplôme de São Paulo	Période en cours :	O2
Formation d'ingénieur :	GCC	Promotion :	20
Formation spécialisée :	(Sans)		



M. TATIN Antoine

Catégorie :	Elève Ingénieur Concours Commun	Période en cours :	O2
Formation d'ingénieur :	GCC	Promotion :	20
Formation spécialisée :	(Sans)		



M. TOURNADE Roland

Catégorie :	Elève Ingénieur Concours Commun	Période en cours :	O2
Formation d'ingénieur :	GCC	Promotion :	20
Formation spécialisée :	(Sans)		

ELEVES INSCRITS AU GROUPE 2 DU MODULE PLAST

Plasticité et calcul à la rupture



Mme WANG Qianqing

Catégorie : Double Diplôme de Tongji

Formation d'ingénieur : GCC

Formation spécialisée : (Sans)

Période en cours : O2

Promotion : 20

25 élèves inscrits dans le groupe 2

ELEVES INSCRITS AU GROUPE 3 DU MODULE PLAST

Plasticité et calcul à la rupture



M. ASSAD Mehdi

Catégorie :	Elève Ingénieur FCI	Période en cours :	O3
Formation d'ingénieur :	GCC	Promotion :	19
Formation spécialisée :	(Sans)		



M. AZAM Charles

Catégorie :	Elève Ingénieur Concours Commun	Période en cours :	O2
Formation d'ingénieur :	GCC	Promotion :	20
Formation spécialisée :	(Sans)		



M. BARRIÈRE Franck

Catégorie :	Elève Ingénieur Concours Commun	Période en cours :	O2
Formation d'ingénieur :	GCC	Promotion :	20
Formation spécialisée :	(Sans)		

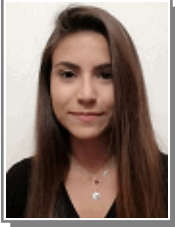

Mme BOU MALHAB Maya

Catégorie :	Double Diplôme de Beyrouth	Période en cours :	O2
Formation d'ingénieur :	GCC	Promotion :	20
Formation spécialisée :	(Sans)		



M. BRAGA FREIRE Augusto

Catégorie :	DD Minas Gerais Belo Horizonte	Période en cours :	O2
Formation d'ingénieur :	GCC	Promotion :	20
Formation spécialisée :	(Sans)		



Mme CHAMPAGNE Inès

Catégorie :	Elève Ingénieur Concours Commun	Période en cours :	O2
Formation d'ingénieur :	GCC	Promotion :	20
Formation spécialisée :	(Sans)		



Mme CHROUD Rabea

Catégorie :	Double Diplôme de Tunis	Période en cours :	O2
Formation d'ingénieur :	GCC	Promotion :	20
Formation spécialisée :	(Sans)		



M. CONTOFAN Bogdan

Catégorie :	Double Diplôme de Bucarest	Période en cours :	O2
Formation d'ingénieur :	GCC	Promotion :	20
Formation spécialisée :	(Sans)		

ELEVES INSCRITS AU GROUPE 3 DU MODULE PLAST

Plasticité et calcul à la rupture



Mme DULGHERU Florentina-Cristina

Catégorie :	Double Diplôme de Bucarest	Période en cours :	O2
Formation d'ingénieur :	GCC	Promotion :	20
Formation spécialisée :	(Sans)		



M. ESPADA FRAILE Javier

Catégorie :	Double Diplôme de Cantabria	Période en cours :	O2
Formation d'ingénieur :	GCC	Promotion :	20
Formation spécialisée :	(Sans)		



Mme GEHIER Lauryn

Catégorie :	Elève Ingénieur Concours Commun	Période en cours :	O2
Formation d'ingénieur :	GCC	Promotion :	20
Formation spécialisée :	(Sans)		



M. HAFID Anas

Catégorie :	Double Diplôme de Hassania	Période en cours :	O2
Formation d'ingénieur :	GCC	Promotion :	20
Formation spécialisée :	(Sans)		



Mme HUÉ Flore

Catégorie :	Elève Ingénieur Concours Commun	Période en cours :	O2
Formation d'ingénieur :	GCC	Promotion :	20
Formation spécialisée :	Ecole d'architecture MLV		



M. KOULOGIANNIS Anastasios

Catégorie :	Double Diplôme de Athènes	Période en cours :	O2
Formation d'ingénieur :	GCC	Promotion :	20
Formation spécialisée :	(Sans)		



M. LUGINBUHL Thomas

Catégorie :	Elève Ingénieur Concours Commun	Période en cours :	O2
Formation d'ingénieur :	GCC	Promotion :	20
Formation spécialisée :	(Sans)		

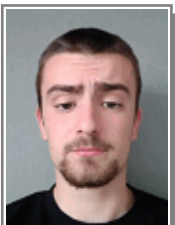

M. MENDES Baptiste

Catégorie :	Elève Ingénieur Concours Commun	Période en cours :	O2
Formation d'ingénieur :	GCC	Promotion :	20
Formation spécialisée :	(Sans)		

ELEVES INSCRITS AU GROUPE 3 DU MODULE PLAST

Plasticité et calcul à la rupture

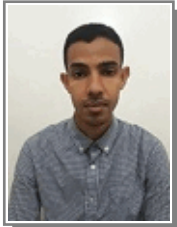

M. NANI EI Hamed

Catégorie :	Double Diplôme de Tunis	Période en cours :	O2
Formation d'ingénieur :	GCC	Promotion :	20
Formation spécialisée :	(Sans)		



M. NIETO EGIDO Carlos

Catégorie :	Double Diplôme de Madrid Caminos	Période en cours :	O2
Formation d'ingénieur :	GCC	Promotion :	20
Formation spécialisée :	(Sans)		



M. QUEIJEIRO RILO Manuel

Catégorie :	Double Diplôme de Cantabria	Période en cours :	O2
Formation d'ingénieur :	GCC	Promotion :	20
Formation spécialisée :	(Sans)		



Mme RUDA Chloé

Catégorie :	Elève Ingénieur Concours Commun	Période en cours :	O2
Formation d'ingénieur :	GCC	Promotion :	20
Formation spécialisée :	Ecole d'architecture MLV		



M. SUSZEK Michal Konrad

Catégorie :	Double Diplôme Varsovie	Période en cours :	O2B
Formation d'ingénieur :	GCC	Promotion :	20
Formation spécialisée :	(Sans)		



M. TOFIGHIAN Mohammadreza

Catégorie :	Double Diplôme de Téhéran	Période en cours :	O2
Formation d'ingénieur :	GCC	Promotion :	20
Formation spécialisée :	(Sans)		



Mme TREUIL Emmeline

Catégorie :	Elève Ingénieur Architecte	Période en cours :	O2
Formation d'ingénieur :	GCC	Promotion :	20
Formation spécialisée :	(Sans)		



M. WANTZ Antoine

Catégorie :	Elève Ingénieur Concours Commun	Période en cours :	O2
Formation d'ingénieur :	GCC	Promotion :	20
Formation spécialisée :	(Sans)		